Name: _____ Datum: _____

Die Richtung der Notenhälse

Ist Dir schon einmal aufgefallen, dass die Notenhälse an den Noten mal rechts, mal links stehen, mal nach oben oder nach unten gerichtet sind? In der oberen Zeile siehst Du, wie es richtig ist. Dabei ist es nicht wichtig, welcher Schlüssel am Anfang der Zeile steht. Schaue Dir die erste Zeile genau an, dann falte diesen Teil nach hinten und male die Notenhälse an die Noten.

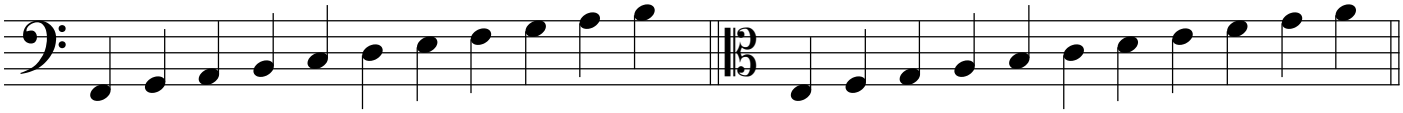

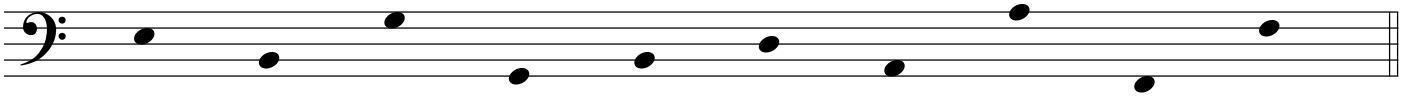

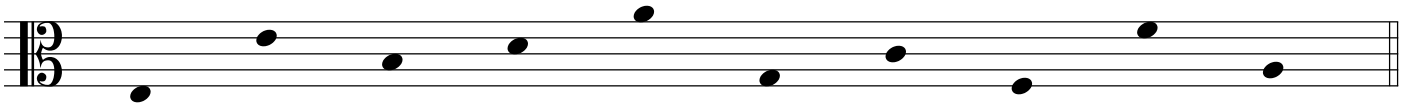

Finde in den nächsten beiden Zeilen die Fehler und mache ein Kreuz in das entsprechende Kästchen .

