Name: _____ Datum: _____

Chromatik

Als chromatische Tonleiter bezeichnet man eine Tonfolge in Halbtonschritten.
Dabei werden die Töne durch Versetzungszeichen alteriert (= chromatisch verändert),
aufwärts mit dem ♯ erhöht, abwärts mit dem ♭ erniedrigt.
In der obersten Zeile findest Du solch eine chromatische Tonfolge.

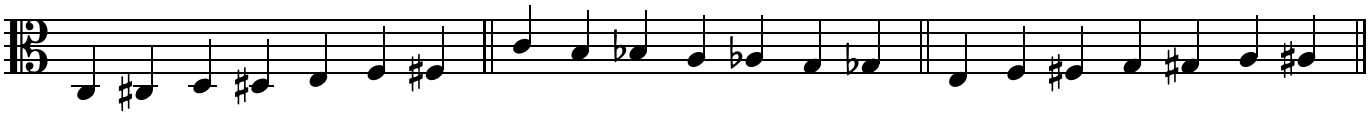

Finde die Fehler in den folgenden Zeilen.
An welcher Stelle befindet sich kein Halbton? Welche Töne sollten anders notiert sein?

1

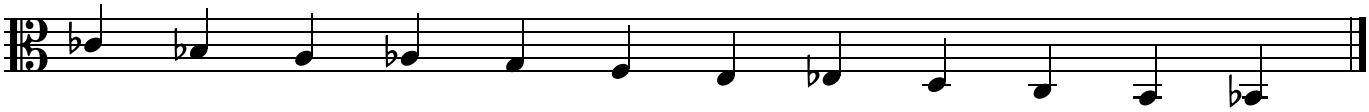

2

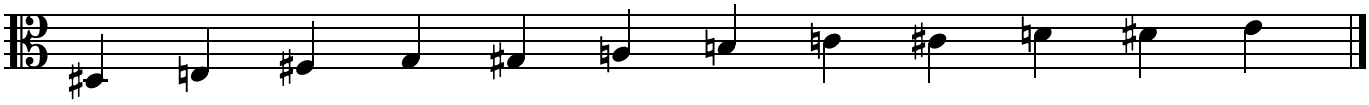

3

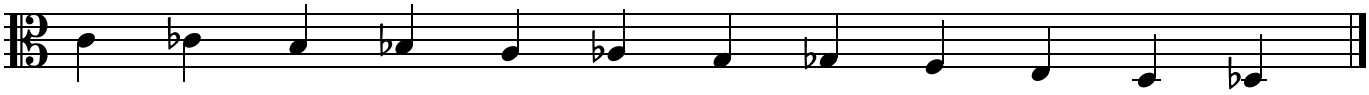

4

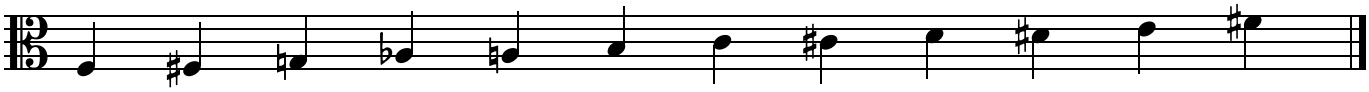

5

